

# Desafio Paraty de Ciclismo - 2023

## Regulamento

### 1. Regulamento Particular da Competição

Na ausência de item específico para um determinado assunto neste regulamento particular, a organização considera como referências para decisões técnicas ou desportivas os regulamentos da FECIERJ, CBC e da UCI, nessa ordem de hierarquia.

A ORGANIZAÇÃO é responsável por fazer cumprir as disposições deste regulamento e justificar as alterações caso necessário. O Organizador/Realizador poderá suspender o evento por questões de segurança pública, atos públicos, vandalismo e/ou motivos de força maior sem aviso prévio aos participantes.

A ORGANIZAÇÃO poderá, a seu critério ou conforme as necessidades do EVENTO, incluir ou alterar este regulamento, total ou parcialmente.

### 2. O Evento

Modalidade: Prova Ciclismo de Estrada.

Local: Paraty/RJ.

Largada/Chegada: Rua Guapuruvu, seguir até o final desta Rua onde irá encontrar a indicação e entrada do local de prova. Como se trata de um condomínio novo, ainda não tem um endereço oficial. Referência para chegar na nesta rua: Imperatriz Paraty Hotel, o condomínio fica logo após este hotel.

Também poderá solicitar a localização GPS ao Presidente da Federação por whatsapp: 24 999082679

Data: 02 e 03 de dezembro de 2023

Realização: FECIERJ.

Apoios: Prefeitura Municipal de Paraty

Ranking / Pontuação: Válida para o Ranking Nacional classe 5 (CBC) e Estadual classe 1. Encerramento do ranking estadual, PONTUAÇÃO DOBRADA.

#### Programação

Dia	Horário	Evento
02 de dezembro; Sábado	12h30 às 13h30	Entrega kit no local largada – Arena
02 de dezembro; Sábado	14:30 hs	Largada CRI 1º atleta
03 de dezembro; Domingo	08:00 hs	Circuito (verificar programação abaixo)

# Desafio Paraty de Ciclismo - 2023

## Regulamento

### PROGRAMAÇÃO – 03/12/2023

Bat		Larg	Categoria	Numeral	Tempo
1	7h30	1	Máster B1 Masc. - Master B2 Masc.	300 - 400	1h20min
	7h31	2	Master C1 Masc. - Master C2 Masc.	500 - 600	1h10min
	7h32	3	Master D1 Masc. - Master D2 Masc.	700 - 800	1h
	7h33	4	Juvenil e Infanto Juvenil Masc.	700 - 800	50min
	7h33	4	Juvenil e Infanto Juvenil Fem.	900	
2	9h20	1	Elite M., Sub-23, Sub-30 Masc. – Junior Masc	1 – 20 – 50 - 80	1h40min
	9h21	2	Master A1 Masc. - Master A2 Masc.	100 - 200	1h20min
	9h22	3	Elite Fem - Master Fem – Open Fem	300 – 400 – 500 – 600 - 700	1h
	9h23	4	Open Masculino	800	50min
	9h50		Cerimônia de premiação 1ª bateria		
	11h20		Cerimônia de premiação 2ª bateria		

A prova será disputada no percurso no Condomínio próximo a rodovia Federal BR-101, Por ser um condomínio novo, o acesso é pela Rua Guapuruvu, seguir até o final desta rua onde irá encontrar a indicação e entrada do local de prova.

Participação:

Poderão participar da prova atletas federados ou não, conforme especificado nas categorias. Todos os competidores devem assinar o termo de responsabilidade e entregar para organização na retirada do Kit.

Os atletas deverão estar no local de largada com pelo menos uma hora de antecedência (60 minutos antes da largada de cada prova), onde serão dadas as instruções finais.

É obrigatório o uso do kit de numerais do atleta, na camisa, no capacete, na bicicleta e o chip eletrônico durante toda a realização da prova, sendo passíveis de desclassificação os participantes que não cumprirem este artigo. Qualquer mutilação dos números implicará na desclassificação do

# Desafio Paraty de Ciclismo - 2023

## Regulamento

atleta e o mesmo terá que arcar com os custos dos numerais danificados. É PROIBIDO DANIFICAR OS NUMERAIS.

A participação na prova é pessoal e intransferível, não podendo qualquer inscrição ser substituída por outra, em qualquer situação. O participante que ceder seu número e chip eletrônico para outra pessoa e não comunicar os organizadores do evento formalmente por escrito será responsável por qualquer acidente ou dano que venha sofrer, isentando o atendimento e qualquer responsabilidade da organização da prova, seus patrocinadores, apoiadores e órgãos públicos envolvidos na prova.

CHEGADA: Conforme regulamento Internacional, em caso de queda, furo, ou de acidente devidamente constatado dentro dos últimos 3.000 metros, os corredores em questão, receberão o mesmo tempo atribuído ao grupo onde estavam antes do acidente, mas os mesmos terão que cruzar a linha de chegada.

### 3. Premiação

R\$ 5.000,00\* + Medalhas + Troféus (\*Valor sujeito a incidência de Taxas e Impostos).

Medalhas – Todos participantes.

Troféus: POR CATEGORIA aos 3 primeiros colocados.

Premiação em dinheiro aos três primeiros colocados conforme tabela abaixo:

Categorias Oficiais Federados:

TABELA PREMIAÇÃO				
	CATEGORIA	1º LUGAR	2º LUGAR	3º LUGAR
1	ELITE MASCULINO	R\$ 600,00	R\$ 400,00	R\$ 200,00
	SUB-23 MASCULINO			
	SUB-30 MASCULINO			
2	MASTER A1	R\$ 400,00	R\$ 300,00	R\$ 200,00
	MASTER A2			
3	MASTER B1	R\$ 400,00	R\$ 300,00	R\$ 200,00
	MASTER B2			
4	MASTER C1	R\$ 400,00	R\$ 300,00	R\$ 200,00
	MASTER C2			
5	ELITE FEMININO	R\$ 600,00	R\$ 400,00	R\$ 200,00
	MASTER A FEMININO			
	MASTER B FEMININO			
	MASTER C FEMININO			

Troféus: POR CATEGORIA aos 3 primeiros colocados.

JUVENIL - FEDERADOS

JUNIOR - FEDERADOS

# Desafio Paraty de Ciclismo - 2023

## Regulamento

VETERANO (60 +) - FEDERADOS  
OPEN MASCULINO (A) - até 39 anos  
OPEN MASCULINO (D) – a partir dos 40 anos  
OPEN FEMININO (A) – até 39 anos  
OPEN FEMININO (D) – a partir dos 40 anos  
ESTREANTE MASCULINO  
ESTREANTE FEMININO  
PNE

### Cerimônia de Premiação

A entrega da premiação acontecerá às 13hs para todas as categoria aos 03 primeiros colocados, conforme programa. É obrigatório apresentar-se para as cerimônias de premiação em uniforme completo. O uso de tênis será tolerado.

O atleta que não comparecer ao pódio de premiação perderá o prêmio em dinheiro.

OBS: A Organização do evento fará depósito bancário na conta do atleta premiado até 30 dias após a data da realização do evento.

OBS: O atleta com direito a premiação em dinheiro, tem até 20 dias para informar o número de sua conta bancária ao organizador, caso isto não aconteça o mesmo perderá direito ao prêmio.

### 4. Inscrições

“ATENÇÃO AOS PRAZOS” Inscrição on-line:

<https://www.ticketsports.com.br/e/volta-de-paraty-de-ciclismo-36219>

Categorias isentas de taxa pagamento: JUVENIL - JUNIOR - PARADESPORTIVO

#### Importante

As inscrições feitas após a data limite (30 de novembro) não serão consideradas e os valores não serão devolvidos. Caso o participante desista da prova, o valor pago não será devolvido. O LIMITE DE INSCRITOS SERÁ DE 400 ATLETAS.

Não haverá inscrições no local de competição

No ato da inscrição, ao concordar com o regulamento, assinalando a opção apresentada no sistema on-line ou na ficha de inscrição, o participante aceitará todos os termos do Regulamento e assume total responsabilidade por sua participação no evento de acordo com o “Termo de responsabilidade” parte integrante deste regulamento.

Parágrafo primeiro: A organização poderá se recusar a aceitar a inscrição e filiação de um concorrente/ciclista, desde que justifique o motivo.

Parágrafo segundo: O ciclista federado, no ato da inscrição, deverá apresentar a Cédula Desportiva da FECIERJ ou CBC, ou o recibo provisório por ela emitido, dentro de seu prazo de validade.

### 5. Entrega de Kits e Chip de Cronometragem

# Desafio Paraty de Ciclismo - 2023

## Regulamento

A entrega dos kits de corrida acontecerá no sábado, dia 15 de outubro, no local de largada das 16:00 hs às 18:00 hs.

O atleta que não retirar o seu kit na data e horário estipulado acima pela organização poderá comparecer no local de largada até às 7 hs e retirar no local da prova. Ficará impedido de participar da prova e perderá o direito ao kit o atleta que desrespeitar esta determinação;

Não serão entregues os kits após o evento;

O kit de corrida será composto pelos números (atleta e capacete), alfinetes camiseta e brindes. O Kit somente poderá ser retirado pelo atleta inscrito mediante apresentação do documento de identidade, com o respectivo recibo de pagamento e licença da Federação ou CBC, para atletas federados;

A cada competidor será fornecido um número para o capacete (adesivo) que deverá ser usado durante toda a realização da prova e deverá ser colocado visivelmente na parte frontal do capacete, e número dorsal, sendo passíveis de desclassificação os participantes que não cumprirem este artigo;

A retirada de kits numeral só poderá ser efetivada por terceiros mediante apresentação de autorização específica para este fim e cópia de documento de identificação do inscrito. A súmula deverá ser assinada SOMENTE pelo participante.

No momento da retirada do kit o responsável deverá conferir os seus dados e o número de participação e chip;

Não serão aceitas reclamações cadastrais após a retirada do kit;

O participante que não retirar o seu chip na data e horários acima estipulados ficará impedido de participar da prova e não terão a devolução dos valores das inscrições. O atleta deverá devolver o seu chip;

O chip deverá ser fixado no garfo dianteiro da bicicleta, em qualquer um dos lados;

Ao final da prova, o participante deverá trocar o chip eletrônico pela medalha de participação e receberá também seu kit de participação;

O chip de cronometragem é de propriedade da empresa responsável por esse serviço. O chip deverá ser devolvido imediatamente ao final da prova. O atleta que perder, danificar ou extraviar o seu chip deverá pagar ao Organizador o valor de R\$ 150,00 (cento e cinquenta reais) por unidade;

Para o atleta que não devolver o chip, será emitido um boleto de cobrança referente ao custo do mesmo. O atleta será vedado de participar de outras provas oficiais do organizador.

## 6. Divulgação e Resultados

Site: [www.fecierj.org.br](http://www.fecierj.org.br)

## 7. Equipamentos e Abastecimento

Não será permitida a troca de bicicletas entre os ciclistas. Cada atleta deverá utilizar a mesma bicicleta desde a largada até a chegada. As rodas poderão ser trocadas.

# Desafio Paraty de Ciclismo - 2023

## Regulamento

O atleta poderá prosseguir pelo percurso a pé, desde que sua bicicleta esteja presente (carregada, arrastada ou empurrada) pelo próprio atleta. Um atleta separado de sua bicicleta estará proibido de prosseguir pelo percurso da prova.

Todo equipamento que o atleta utilizar na prova poderá ser checado pela organização momentos antes da largada, e ter seu uso vetado caso seja considerado impróprio ou de risco para a participação no evento.

Será proibido o uso de “guidão clip”, utilizado em bicicletas de triathlon e contra-relógio, sob pena de desclassificação automática da prova.

Haverá caravana para abastecimento e apoio mecânico SOMENTE PARA CATEGORIA ELITE MASCULINO. Não será permitido acompanhamento do pelotão por terceiros não credenciados pela organização. Para as demais categorias a organização irá dispor de pontos de apoio apontado no mapa do percurso.

### 8. Recursos

Somente serão aceitos recursos escritos, entregues à organização até 15 minutos após a chegada do ciclista acusado mediante a taxa de R\$ 100,00. O valor será devolvido caso o recurso seja procedente. Os recursos serão julgados pela FECIERJ e pela CBC.

### 9. Publicidade e Uso de Imagem

Os participantes que tiverem alguma restrição quanto ao uso de sua imagem (internet, fotos, filmes, revistas, anúncios, informativos, etc) deverão notificar os organizadores por escrito até o momento da retirada do Kit de inscrição. Caso contrário estarão automaticamente autorizando o seu uso, para fins lícitos, em qualquer tempo, independente de compensação financeira. Filmes e fotografias relativos à prova têm o direito reservado aos organizadores. Qualquer forma de divulgação ou interesse em destinar um profissional para a cobertura do evento estará sujeita à aprovação dos organizadores da prova por escrito.

### 10. Obrigações do Ciclista

Conhecer o Regulamento do evento e regulamento da CBC.

Ao se inscrever nesta prova, o atleta assume automaticamente o conhecimento de todos os termos deste regulamento, ficando de acordo com todos os itens supracitados e acata todas as decisões da organização, comprometendo-se a não recorrer a nenhum órgão ou Tribunal, no que diz respeito a qualquer punição imputada pelos organizadores do evento.

Apresentar-se para competir com uniforme completo conforme definido por sua Equipe ou Associação Esportiva. No caso de atletas avulsos o uniforme não deve pertencer a nenhuma equipe registrada na FECIERJ.

É responsabilidade de cada atleta ter um convênio médico (para assistência/cobertura financeira em caso de acidente). As equipes médicas do evento prestarão somente os primeiros socorros nos locais e horários das competições e transportarão os acidentados para o hospital da rede SUS mais próximo. Comportar-se de forma competitiva e responsável durante toda a prova, respeitando as autoridades desportivas e os demais ciclistas.

# **Desafio Paraty de Ciclismo - 2023**

## **Regulamento**

Os participantes são responsáveis pela veracidade das informações fornecidas na ficha de inscrição. Caso haja fraude comprovada, o atleta será desclassificado da prova e responderá por crime de falsidade ideológica e/ou documental;

Todos os atletas participantes deverão estar em dia com rigorosa avaliação médica para realização da prova, pois a organização não se responsabilizará pela saúde dos mesmos;

O competidor é responsável pela decisão de participar da prova, avaliando sua condição física e seu desempenho e julgando por si só se deve ou não continuar ao longo da competição. Pode o diretor de prova, segundo recomendação do médico responsável pelo evento, excluir o participante a qualquer momento;

### **11. Geral**

A organização não se responsabilizará por qualquer objeto, ou equipamento perdido ou danificado no local da prova ou por qualquer extravio de materiais ou prejuízo que porventura os atletas venham a sofrer durante a participação no Desafio Tour do Rio 2016.

### **12. Antidoping**

O regulamento antidoping da UCI poderá ser aplicado nas provas. Ambos, o local de coleta e os ciclistas que deverão se apresentar ao exame, serão informados logo após o término da prova. A lista de atletas convocados para o controle de dopagem será fixada na Tenda da secretaria do evento.

### **13. Dúvidas**

As dúvidas ou informações técnicas deverão ser enviadas para : E-mail -:  
vicepresidentefecierj@gmail.com

# Desafio Paraty de Ciclismo - 2023

## Regulamento

### 14. Percurso

Percurso do CRI dia 02.12.2023 – Largada 14h30 1º atleta – 3.650m por volta – 3 voltas para todas as categorias

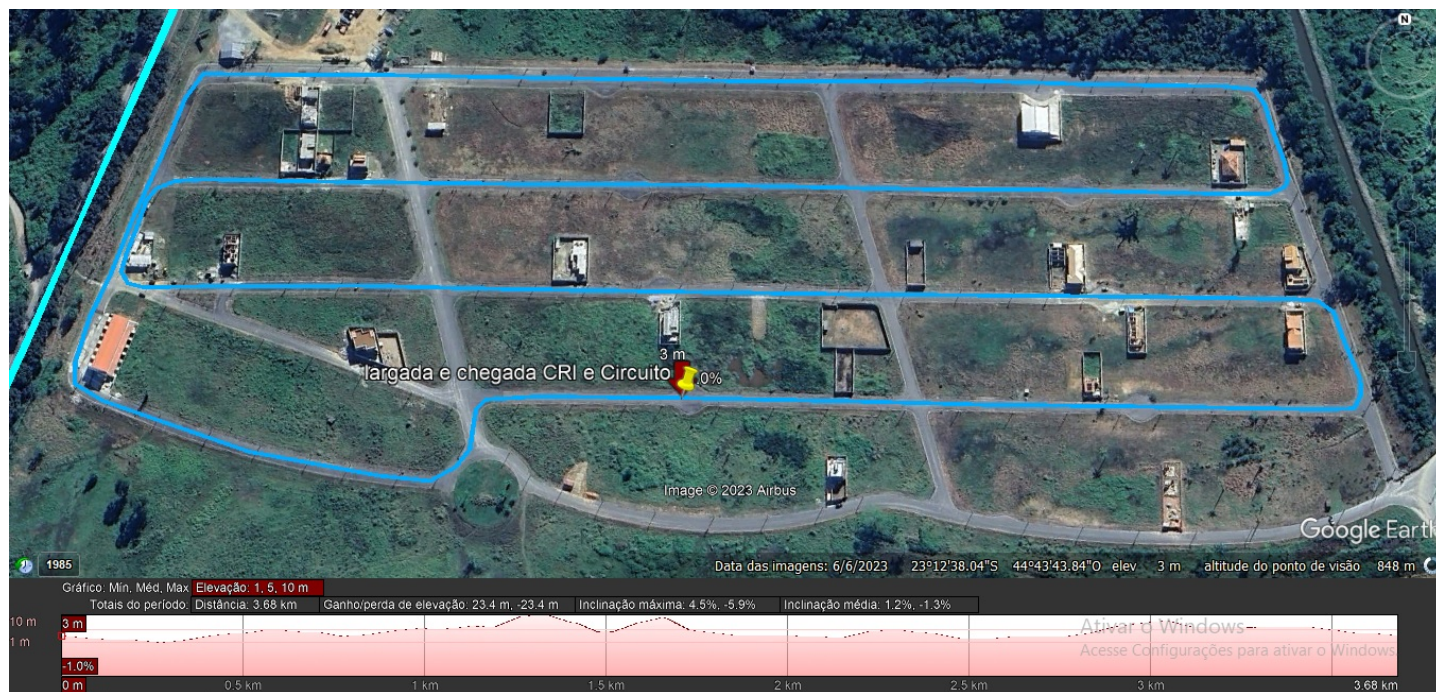

### 15. Percurso Circuito 3.650m – verificar programação para largada e tempo por categoria

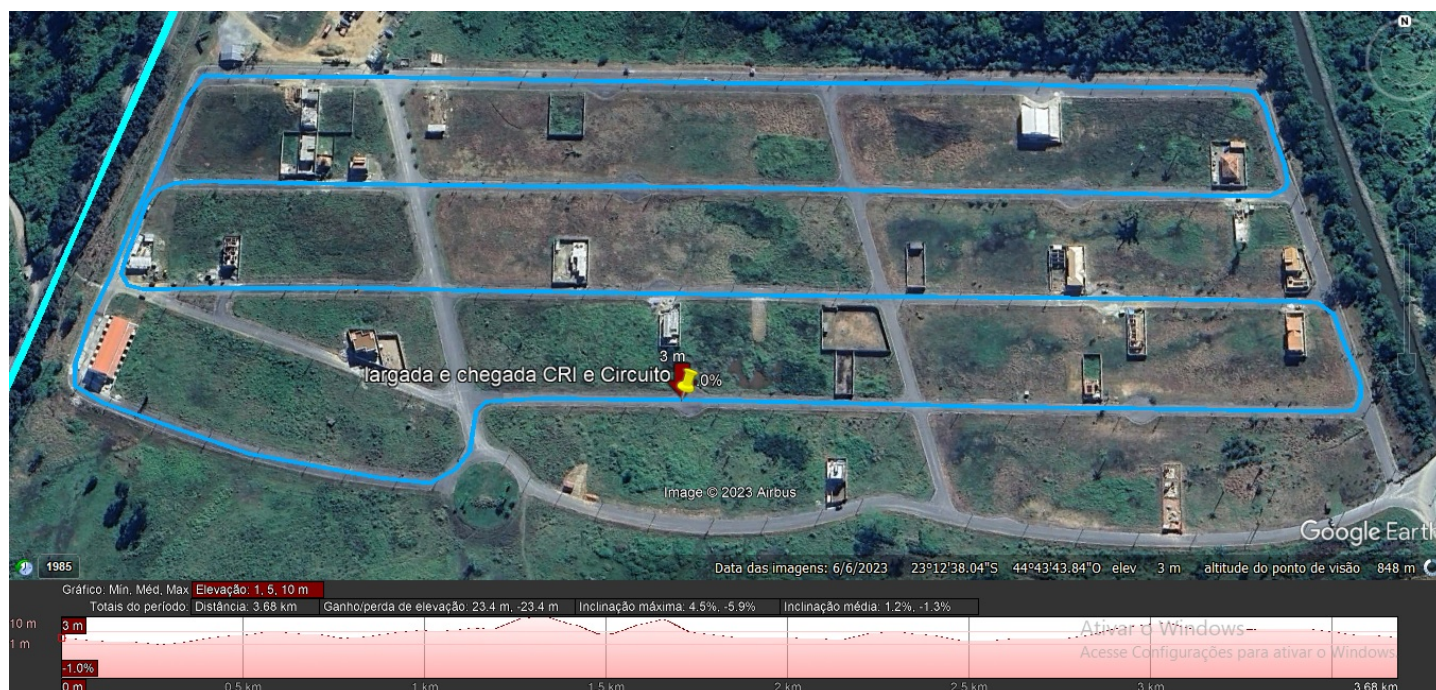

*Não suje os locais de concentração, percurso e chegada.  
O planeta Terra agradece.*



# Desafio Paraty de Ciclismo - 2023

## Regulamento

### TERMO DE RESPONSABILIDADE

Eu, "identificado no cadastramento da inscrição", no perfeito uso de minhas faculdades, DECLARO para os devidos fins de direito que:

1. Estou ciente de que se trata de uma competição de ciclismo, esporte de risco e de grande esforço físico
2. Estou em plenas condições físicas e psicológicas de participar desta PROVA e estou ciente que não existe nenhuma recomendação médica que me impeça de praticar atividades físicas.
3. Assumo, por minha livre e espontânea vontade, todos os riscos envolvidos e suas consequências pela participação nesta PROVA (que incluem possibilidade de invalidez e morte), isentando a Federação de ciclismo do Estado do Rio de Janeiro e a Confederação Brasileira de Ciclismo, os organizadores, colaboradores e patrocinadores DE TODA E QUALQUER RESPONSABILIDADE por quaisquer danos materiais, morais ou físicos, que porventura venha a sofrer, advindos da participação nesta PROVA/ EVENTO.
4. Li, conheço, aceito e me submeto integralmente a todos os termos do regulamento da PROVA.
5. Estou ciente das penalidades e possível desclassificação que posso sofrer caso descumpra o regulamento ou cometa falta grave. Excluo meu direito de reclamação sobre tais aspectos da prova em qualquer órgão civil ou militar e/ou Tribunal.
6. Autorizo o uso de minha imagem, assim como familiares e amigos, para fins de divulgação do evento, por fotos, vídeos e entrevistas em qualquer meio de comunicação, sem geração de ônus para a Federação de Ciclismo, Organizadores, Mídia, Patrocinadores e Apoiadores.
7. Compreendi e estou de acordo com todos os itens deste TERMO DE RESPONSABILIDADE, isentando assim quem quer que seja, de toda e qualquer responsabilidade legal de tudo o que vier a ocorrer comigo por consequência da minha participação nesta PROVA.

Nome: \_\_\_\_\_

RG: \_\_\_\_\_

Assinatura: \_\_\_\_\_